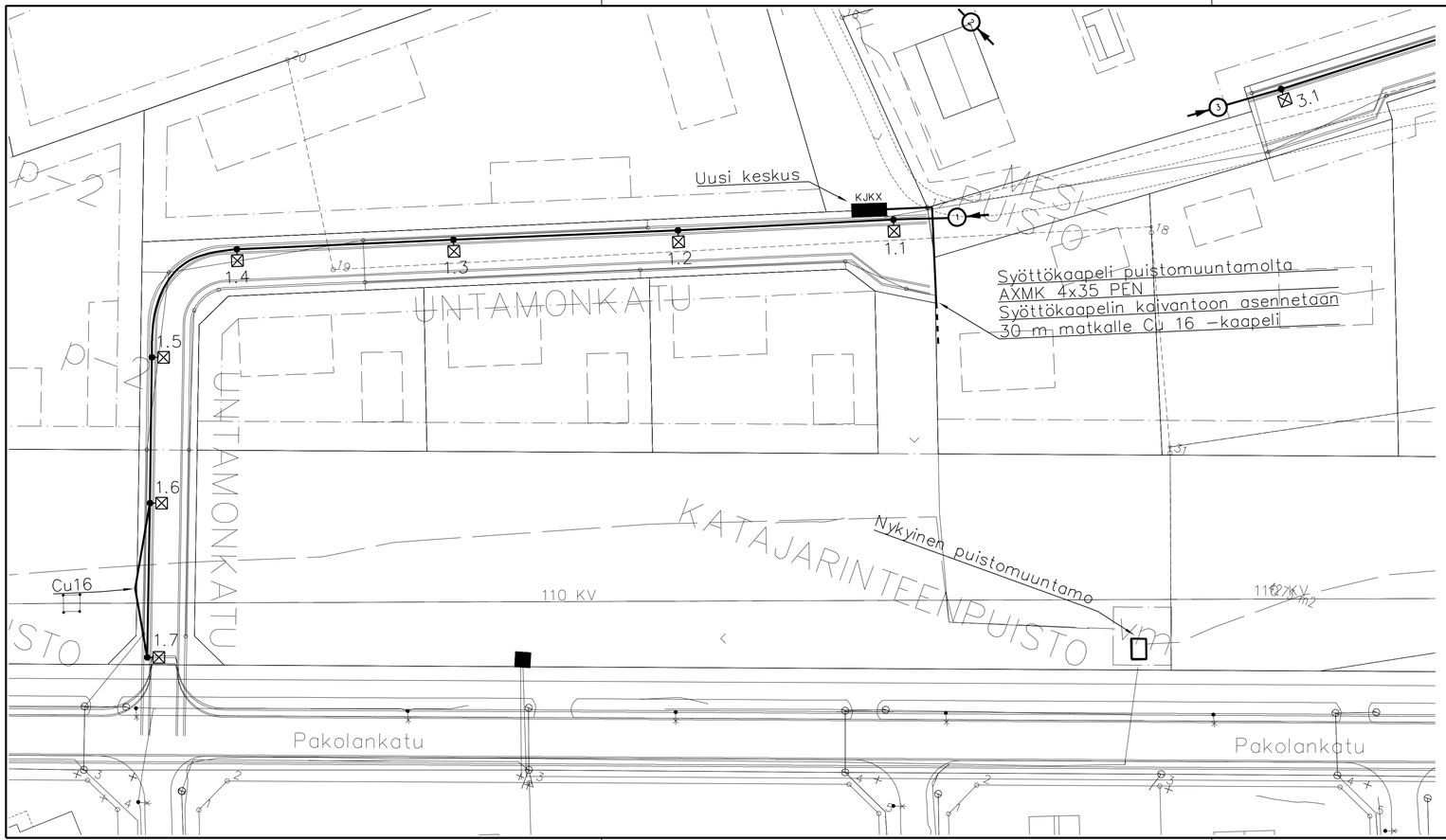

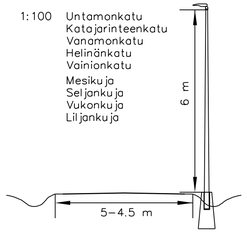

Valaisintarvikkeet Koskitanhualle
Jalusta: SJ–2
Pylvös: B108SK 8m
Pylväskaluste: LCK4–16–06A
Valaisin PRO Flow S 24–1000 SP–P 740 74W
+ C2 SmartLumo M –ohjain

Valaisintarvikkeet muille kaduille
Jalusta: SJ–2
Pylvös: A106SK 6m
Pylväskaluste: LCK4–16–06A
Valaisin PRO Flow S 12–1000 SP–P 740 39W
+ C2 SmartLumo M –ohjain

Valaisinpositioiden eteen tulee keskustunnus X.
Valaisinpylväiden sijoitus tarkistetaan maastossa

Katujakokaapin KJKX sijoitus tarkistetaan maastossa

Uuden katujakokaapin syöttökaapelin kaivantoon asennetaan Cu 16 30 m katujakokaapilta.

TARJOUSPIIRUSTUS 10.4.2018

Tunn.	Lukum.	Muutos	Nimim.	Pvm

K.osa/Kylä: Ylivieska | Kortt./Tila | Tontti | Rno

Viranomaisten merkintöjä

KATUVALAISTUS

SÄHKÖPIIRUSTUS

Ylivieskan Kaupunki
Kurula 3 asuntoalue

Katuvalaistus
Untamonkatu

MK: 1:500

SELKÄMAAN SUUNNITTELU
Hirsijoenkatu 7, 85800 HAAPAJÄRVI puh. 762 950
www.ssky.fi

Pvm	10.4.2018
Piirt.	
Suunn.	
Tark.	
Yht.hlö	
Lehti	

Työnumero: 1387
Tilaajan numero:

Piirustusnumero: SÄH 1387 – 001–2
Muutos: